EXTRAIT SENSIBILISATION et PREVENTION

Aux dangers d'internet & applications

Cet extrait est dédié pour les parents d'adolescent(s/es) entre 8 ans et 17 ans.

Y a 2 formations de sensibilisation aux dangers d'internet :

- Pour les 8 à 11 ans
- Pour les 12 à 17 ans

A DOMICILE ou VISIOCONFERENCE ou EN ASSOCIATION

Obtention du VISA NUMERIQUE DE SENSIBILISATION AUX DANGERS D'INTERNET ET APPLICATIONS

UN PIC DE CYBERHARCELEMENT CHEZ LES 11-15 ANS (source E-enfance et OMS 2024)

Un pic de cyberharcèlement chez les adolescents âgés de 11 à 15 ans.
Une période de transition critique dans le développement des jeunes qui est associée à une vulnérabilité accrue face aux violences en ligne.

Sources E-Enfance et Research

60% des jeunes ont été victimes de cyber-harcèlement (source e-Enfance 2022)

44% se sentent agréssés par des contenus choquants (source e-Enfance 2022) alors qu'il existe des solutions.. dont la prévention

Par manque de connaissance les parents n'en mettent pas en place !

90% d'entre eux, apprécieraient de l'information de lutte contre le cyberharcèlement (source e-Enfance 2023)

70% c'est le taux de victimes en classe de 5e (source Research Janv. 2024)

1/3 y a déjà été confronté : 16% en tant que victimes et 32% en tant que témoins

49% craignent d'en être un jour la cible

32% sont devenues l'auteur à leur tour

Ces faits constituent **un délit**

CYBER HARCÈLEMENT

CODE PÉNAL : art. 222-33-2-2

les auteurs encourent jusqu'à

3 ANS
D'EMPRISONNEMENT

45 000 €
D'AMENDE

#Cyberharcèlement
#RaidNumérique

Les jeunes sont souvent plus exposés aux risques en ligne en raison de leur manque d'expérience et de maturité.
Pour cette raison, il est important de sensibiliser les adolescents aux dangers d'Internet et de leur apprendre à rester vigilants.

L'un des plus grands dangers d'Internet est le cyberharcèlement. Les adolescents peuvent être victimes de messages haineux, de menaces et d'insultes en ligne, qui peuvent avoir un impact énorme sur leur bien-être émotionnel.
Un autre danger d'Internet est la surexposition à des contenus inappropriés. Les adolescents peuvent facilement tomber sur des contenus violents, pornographiques ou racistes en ligne, ce qui peut les choquer et les perturber.

Il est important que les adolescents comprennent les risques associés à la divulgation d'informations personnelles en ligne. Les adolescents peuvent être tentés de partager des informations personnelles comme leur adresse, leur numéro de téléphone ou leur école sur les réseaux sociaux, mais cela peut les rendre vulnérables aux prédateurs en ligne. Il est très important que les adolescents apprennent à protéger leur vie privée en ligne.

Il est crucial que les adolescents soient sensibilisés aux dangers d'Internet et qu'ils apprennent à naviguer en toute sécurité en ligne.
Que les parents, soient eux-mêmes informés des risques et mieux connaître l'environnement que leurs adolescents fréquentes.

Connaissez-vous cette Loi n°2023-556 du 07/07/2023 qui protège les moins de 15 ans ?

Non, vous ne la connaissez pas ? Pour tout savoir, inscrivez vous sans plus attendre à

NOTRE FORMATION EN PREVENTION !!

"Addiction" aux jeux vidéo

Loisir et vecteur de lien social, le jeu vidéo en ligne peut parfois devenir une source de dépendance et d'isolement lorsque la pratique n'est pas encadrée.

Sharenting

Diffusion sur les réseaux sociaux par les parents des images de leurs enfants mineurs, sans leur autorisation. Avec des risques de détournement des photos par des réseaux pédopornographiques ou des usages malveillants, de divulgation d'informations confidentielles et de tendances à l'hypernarcissisme.

Surexposition aux écrans

Rupture de l'équilibre entre une variété d'activités et le temps passé sur les écrans. L'exposition précoce (avant 3 ans) est souvent liée à l'hyperconnexion des parents.

Prédateurs sexuels

(grooming)

Pédophile se faisant passer pour un jeune afin de gagner la confiance d'un mineur en ligne, d'échanger avec lui et ensuite lui demander des faveurs sexuelles (contenus, rencontres).

Phishing ou Hameçonnage

Induire en erreur le destinataire d'un message en lui faisant croire qu'il est envoyé par un émetteur de confiance (administration, opérateur, etc.), afin d'obtenir des données personnelles (mot de passe, numéro de carte bancaire, etc.).

Usurpation d'identité

se faire passer pour une personne en utilisant ses informations personnelles.

Rumeur et désinformation

(fake news)

Circulation de fausses informations. La désinformation sert des fins diverses dont la diffusion de théories du complot et la radicalisation.

Piratage

Prise de contrôle d'un compte ou intrusion malveillante dans un système informatique.

Violation des données personnelles

(doxing)

Diffuser, donner accès ou modifier sans l'autorisation d'une personne ses informations personnelles (identité, âge, adresse, etc.) et des informations sensibles (orientation sexuelle, santé, religion).

Exposition à la pornographie et aux contenus choquants

Le numérique augmente le risque d'exposition involontaire des enfants aux contenus inappropriés et interdits aux mineurs tels que la pornographie.

Jeux d'argent en ligne

Loteries, poker en ligne et paris sportifs sont des activités légales mais interdites aux mineurs.

Revenge Porn

Diffuser, sans son consentement, des photos nudes, vidéos ou messages dévoilant le corps, l'intimité ou des situations sexuelles concernant une personne.

Cyberharcèlement

Acte intentionnel et répété à l'égard d'une personne, perpétré en ligne avec l'intention de lui nuire.

Chantage à la webcam

Menacer de publier sur Internet une vidéo intime de la victime enregistrée à son insu. Une rançon ou davantage de contenus intimes est demandé pour qu'elle ne soit pas diffusée.

CAISSE D'EPARGNE

e-enfance 3018

ÉTUDE CAISSE D'EPARGNE - ASSOCIATION e-ENFANCE/3018

LE CYBER-HARCÈLEMENT CHEZ LES 8-18 ANS

Étude online réalisée par l'institut Audirep en juin 2023 pour l'Association e-Enfance/3018 avec le soutien de la Caisse d'Épargne. 1 200 binômes parents-enfants mineurs de 8 à 18 ans scolarisés interrogés (soit 2 400 répondants au total).

audirep

RÉSEAUX SOCIAUX : UNE FRÉQUENTATION INTENSE DÈS LA PRIMAIRE...

86% des **8 à 18 ans** sont **inscrits sur les réseaux sociaux**, soit

		2021	
Primaire	67%	↑ 27%	
Collège	93%	↑ 72%	
Lycée	96%	91%	

51% des jeunes déclarent se rendre sur les **sites de jeux en réseau** dont **21% tous les jours** ou presque

↳ **58%** parmi **les collègiens**

24% des jeunes équipés **ne tiendraient pas plus d'1 heure sans leur smartphone**

↳ **28%** parmi **les lycéens**

... AVEC UN IMPACT DIRECT SUR LA SANTÉ MENTALE DES JEUNES

Pour **89%** **des parents**, l'usage répété des réseaux sociaux a **un impact** sur le comportement de leurs enfants

RISQUES MAJEURS IDENTIFIÉS PAR LES PARENTS

- **77%** Perte de la **notion de temps**
- **66%** **Isolement**
- **63%** Perte de recul et de **discernement**
- **48%** Perte de **confiance en soi**
- **47%** **Déprime/** tristesse

70% des parents n'ont pas l'impression d'**avoir un contrôle des usages**

STOP AU SUICIDE DES ADOLESCENTS POUR CYBERHARCELEMENT

Marion 13 ans en 2013

Maëlle 14 ans en 2020

Dinah 14 ans en 2021

Lucas 13 ans en 2023

Nicolas 15 ans en 2023

Evaëlle 11 ans en 2019*

Juliette 15 ans en 2021

Ambre 11 ans en 2022

Lyndsay 13 ans en 2023

Enfant de 7 ans en 2024

+ de 50 adolescents suicidés pour cyberharcèlement en France depuis 2013 !!

Combien en faut-il pour réagir ?

* Evaëlle a subi du harcèlement scolaire d'un professeur et des élèves !

FORMATIONS EN SENSIBILISATION

DES DANGERS D INTERNET POUR ADOS & PARENTS

Vous trouverez les tarifs de la sensibilisation,
pour votre ado, et nos interventions dans les associations !

Bénéficiez d'un abattement fiscal de 50% pour les particuliers

Notre rôle faire de la sensibilisation et prévention

MARCOSERVICES – INFORMATIQUE LANGON

Depuis 2011 implanté sur le secteur de Langon. Prestataire en formation informatique. Depuis 2017 nous sommes référent en CyberCriminalité informatique.
SIREN : 535084255 APE 9511Z R.C.S. À BORDEAUX

Nous vous proposons 3 formules pour la formation :

1er Formule 1H30 à 2H :

- Echange avec votre enfant sans présence des parents
- Echange avec les parents et/ou présence de votre enfant

2ème Formule 1H30 à 2H :

- Echange uniquement avec le ou les parent(s) ou la famille d'accueil

3ème Formule 1H30 à 2H :

- Echange avec les parents en association

Les formules 1 ou 2 sont possible en visioconférence

Testez la protection de votre connexion internet à la maison

Conformément à notre RGPD nous n'enregistrons pas les données.

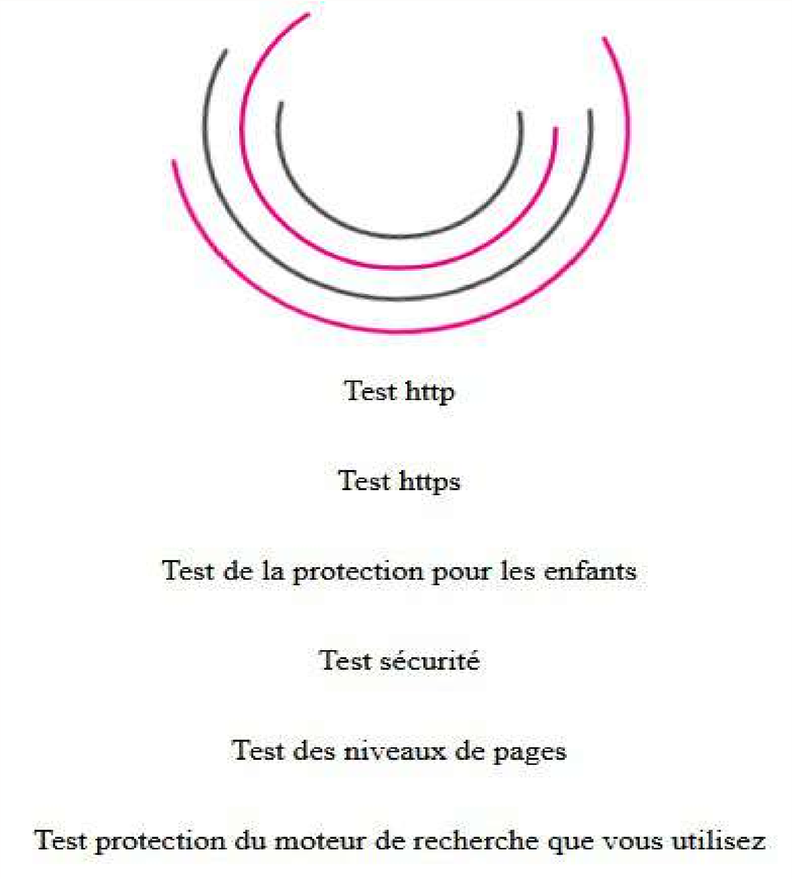

Cliquez sur l'image ci-dessus pour lancer l'analyse en ligne.. environ 1min.. c'est 100% GRATUIT et 0 récolte de vos données

HAUSSE DU CYBERHARCELEMENT

De nombreux comptes ont été fermés en coopération avec Snapchat et Instagram notamment, en raison de cyberviolences avérées telles que le chantage sexuel à la webcam (sextorsion), le revenge porn, ou encore l'identification de comptes « Ficha ».

Une hausse des sollicitations liées au cyber-harcèlement (+50 % par rapport à septembre 2019) suivi par la violation des données personnelles. Le chantage sexuel à la webcam demeure encore le motif de signalement le plus fréquent qui touche souvent des garçons de 14 ans. La proportion des cas de harcèlement à l'école enregistrés remonte chaque année un peu plus.

Une étude réalisée avec OpinionWay par l'Association e-Enfance et le Lab Heyme révèle ainsi qu'1 adolescent sur 10 déclare avoir été déjà victime de cyberharcèlement.

Les raisons principalement évoquées par les victimes sont la « Jalousie ; l'envie », le physique (« Apparence physique » et « Look » vestimentaire) et la « Vengeance ».

Coté auteurs, « Pour rigoler » et « Faire comme les autres » sont les premières raisons évoquées par les jeunes qui ont liké, commenté ou partagé un commentaire insultant.

Et pourtant, d'après cette même étude, certains actes de cyberharcèlement ne sont toujours pas identifiés comme des actes malveillants par les adolescents. Pour 15 % d'entre eux, « liker » un commentaire insultant n'est pas considéré comme du cyberharcèlement.

« Qui se moque un jour pourra m'être moqué(e) demain : tout le monde peut-être visé ! Derrière l'écran, ce sont de vraies personnes, les mots blessent, les mots sont crus, la méchanceté est au rendez-vous.. L'acte de suicide est proche…
Le (cyber)harcèlement est un acte grave qui est puni par la justice. Victime, harceleur(euse) ou témoin, en parler, c'est agir contre le harcèlement ».

JOURNAL LE REPUBLICAIN SEPT. 2022

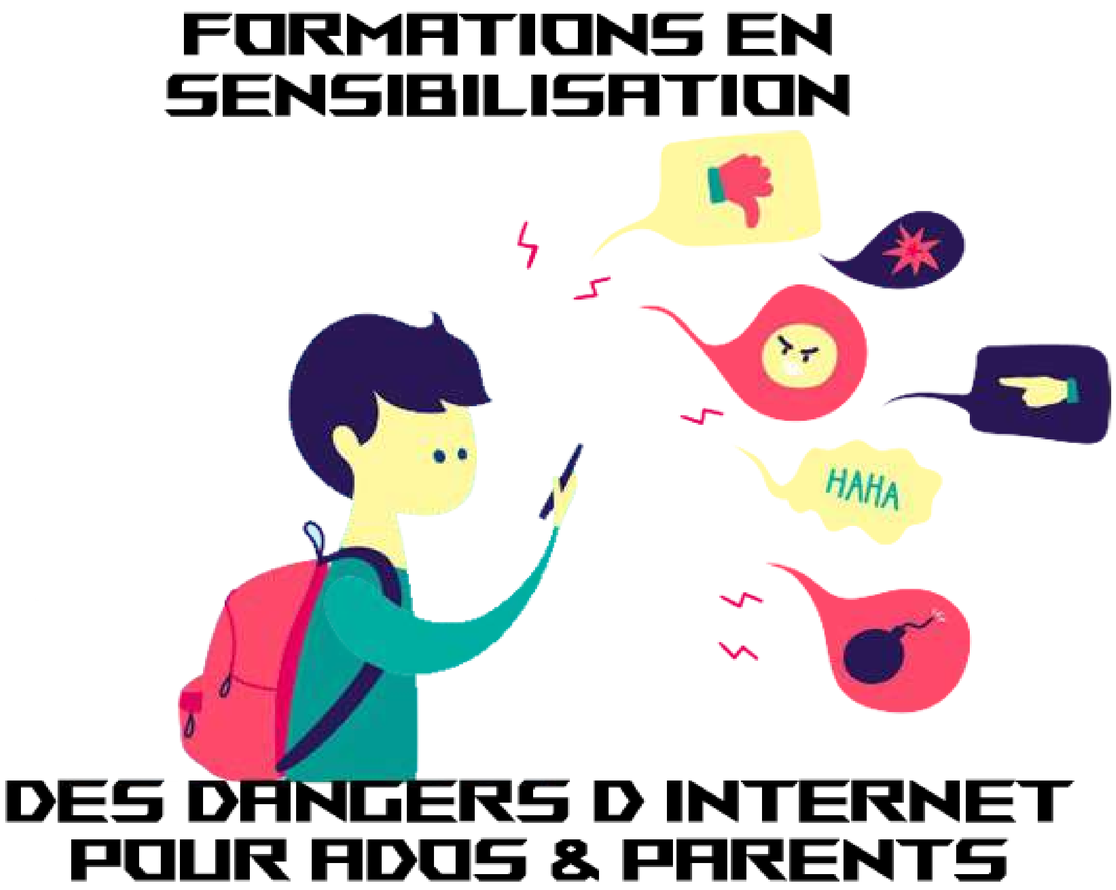

Lien pour lire l'article du journal Le Républicain

Votre adolescent(e) pense tout savoir, mieux que vous les parents ! Votre adolescent pense savoir…
Mais dans la réalité, ce n'est pas le cas, il ou elle a souvent de fausses informations.

Et nous sommes là pour que cela change !!

Vous vous dites, non moi mon fils ou ma fille me dit tout, sans tabou..
Notre expérience au quotidien nous prouve le contraire !!

L'objectif de cette sensibilisation est de vous expliquer à vous parents les risques que votre jeune ado peut rencontrer sur les applications qu'il ou elle utilise.
Nous faisons un point avec votre enfant afin de le ou la sensibiliser des dangers présents sur diverses applications.

Nous ne sommes pas là pour vous dire d'interdire à votre enfant d'aller sur internet ou d'avoir un smartphone !
Car interdire dans votre domicile, il ou elle ira chez le copain pour y aller et de braver l'interdit.

Lors de cette sensibilisation pour jeunes de 8 à 11 ans & ados de 12 – 17 ans !

Nous allons aborder les sujets suivants :

→ Contrôle du paramétrage des comptes FaceBook, Instagram, TikTok, SnapChat.. / Les dangers sur ces réseaux et applications / Les 10 règles (il ou elle limitera les risques) / C'est quoi le cyberharcèlement ? / C'est quoi le harcèlement scolaire ? / Pornographie / Revenge porn** / Cybersexisme** / Contrôle parental / Sharenting / Temps d'écrans / Jeux vidéos / Arnaques en ligne**

****Sujets à partir de l'age de 12 ans**

! Une formation en prévention et sensibilisation pour les parents, selon la tranche d'âge 8 à 11 ans ou 12 à 17 ans !

+ accès à un site pour vous les parents et votre enfant/adolescent + application smartphone offerte !!

Avec l'expérience, nous avons constaté que d'en parler avec une personne hors de la famille et pour l'informer de certains dangers autres que les images choquantes. C'est ce qui fonctionne le mieux, car nous ne jugeons pas votre enfant ou adolescent…
Pour cela que nous vous proposons de le ou la sensibiliser à partir de 8 ans.

SENSIBILISATION DES DANGERS D'INTERNET POUR LES 8 – 11 ANS ET LES 12 – 17 ANS

A la fin de la formation en sensibilisation, la validation des acquis pour les jeunes ados entre 8 ans et 17 ans :

→ VISA NUMERIQUE DE SENSIBILISATION AUX DANGERS D'INTERNET *

*A domicile ou en visioconférence uniquement

Forfaits de sensibilisation pour les 8 – 17 ans :

ABATTEMENT FISCAL 50% (uniquement à domicile)

1er Formule :

- Echange avec votre enfant sans présence des parents
- Echange avec les parents et/ou avec la présence de votre enfant

Flashez le QR pour votre inscription :

Sensibilisation 2H max.

99€

Hors frais de déplacement

A domicile
ou
en visioconférence

+
Accès à un site dédié
+
Application Smartphone

Forfait jusqu'à 2 adolescents par foyer.

2ème Formule :

- Echange uniquement avec le ou les parent(s) ou la famille d'accueil

Flashez le QR pour votre inscription :

Au dela de 10km frais de déplacement.

Forfaits de sensibilisation pour les 8 – 17 ans :

POUR ASSOCIATION, MAIRIE...

3ème Formule :

- **Echange avec les parents en association**

Sensibilisation 2H max.

10€ / pers.

L'intervenant répondra à l'ensemble des questions durant la formation

+

Questionnaire de validation des acquis

+

Attestation de la formation

Flashez le QR pour votre inscription :

Formation de prévention et sensibilisation pour les parents dont les enfants ont entre 8 et 17 ans

Au dela de 10km frais de déplacement.

Prévention Et Sensibilisation Des Parents D'adolescent

INFORMATIQUE LANGON

Nos Rubriques Pour Le Complément De La Prévention + | La Sécurité De Votre Adolescent + | Notre Application | Des Avantages +

MarcoServices à domicile depuis 2011

FORMATION EN PREVENTION ET SENSIBILISATION POUR ADOS ET PARENTS

C'est aussi des cours à l'outil informatique pour tout les niveaux, de la prévention contre les dangers d'internet (programme de la lutte contre le harcèlement scolaire et le cyberharcèlement), prévention des dangers d'internet pour les seniors ainsi que de la formation en cybersécurité.

Contactez-Nous

C'est quoi le cybergrooming ?

C'est quoi le deepfake et deepnude ?

Les challenges

La webcam

Présentation du site dont vous aurez un accès

Quelques chiffres de l'Arcom 2023-2024

75% des – de 18 ans regardent du porno sur le mobile & 18% sur tablette et PC

21% ont entre 10 et 11 ans pour les garçons
51% ont entre 12 et 13 ans pour les garçons / 31% pour les filles
59% ont entre 14 et 15 ans pour les garçons / 27% pour les filles
65% ont entre 16 et 17 ans pour les garçons / 31% pour les filles
55% ont 18 ans et + pour les garçons / 20% pour les filles

Allons plus loin… la durée moyenne

Dès 12 ans, les garçons qui visitent des sites pour adultes y passe 1 heure par mois en moyenne

30 min par mois pour les garçons entre 10-11 ans !!
1 h par mois pour les garçons entre 12-13 ans !! / 50 min par mois pour les filles !!
1 h30 par mois pour les garçons entre 14-15 ans !! / 30 min par mois pour les filles !!
+ 2 h30 par mois pour les garçons entre 16-17 ans / 1 h par mois pour les filles

POURTANT IL EXISTE DES SOLUTIONS POUR BLOQUER L'ACCES A CE TYPE DE CONTENU…

La réalité

Pourquoi d'après-vous votre adolescent passe tout son temps sur son smartphone ?

- Réseaux sociaux
- Sites pour adultes

Si vous posez la question à votre adolescent après avoir lu notre extrait de formation, votre adolescent vous répondra :

Non, je vais jamais sur les sites pornographiques moi !
Non, beurkk

Qu'en pensez-vous…

Ils sont accros aux applications.. Jusqu'à 15H par semaine en ligne !

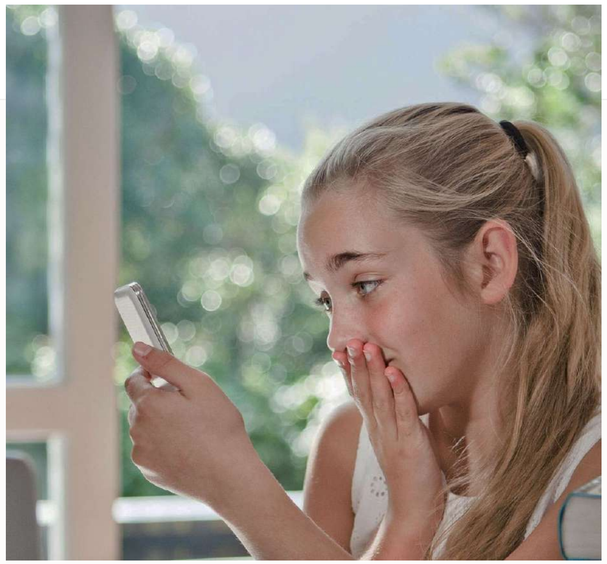

D'après les données de Data.Gouv.Fr, les 12 – 14 ans ont un smartphone et passent en moyenne 15h par semaine sur internet, soit plus de 2h par jour.

Savez-vous l'âge qu'il faut avoir pour être sur les réseaux sociaux ? Minimum 15 ans sans l'accord des parents !

Mais ils sont nombreux à ne pas respecter la consigne, pour faire comme les copains et copines (pour ne pas passer pour un con), et sans le consentement des parents.

Pour les jeunes et ados, Facebook, Twitter c'est has been (c'est pour les vieux).. Eux c'est Tik-Tok (on en parle lors de notre formation car c'est énorme le danger pour les jeunes !!), Instagram, Hoop, SnapChat, Yubo, Discord, Twitch, Sku.., Room.., Az.., Renconte A.., ...

Vous connaissez ces applications ??

Ne restez pas ainsi sans connaître où va votre jeune ado sur Internet, suivez ce cours dédié à la sensibilisation des dangers d'Internet.

Lui interdire, il ou elle ira tout de même, lui interdire d'avoir un smartphone ou un ordinateur…

Cela sera pire, car ira chez un copain ou copine pour le faire dans votre dos !

Mieux vaut connaître, pour mieux comprendre et aider votre jeune ado à devenir responsable...

PROTEGEZ VOS ENFANTS A LA MAISON

REVENDEUR BOX CONTROLE PARENTAL

SANS ABONNEMENT

NORMES : CE et ROHS
JUSQU'A 5 APPAREILS SIMULTANEES
CODE D'ACCES WIFI DEDIE POUR VOTRE ENFANT

VOTRE ENFANT BENEFICIE D'UNE PROTECTION GOOGLE SAFE, QWANTJUNIOR...
(PLUS D'IMAGES DANGEREUSES LORS DES RECHERCHES)
(FILTRE LES SITES NON APPROPRIES POUR LES ENFANTS)

NECESSITE AUCUNE CONFIGURATION
AUCUNE APPLICATION A INSTALLER

COMMANDEZ LA BOX

Sondage Ifop 2023

1 ELEVE SUR 5 DECLARE

avoir déjà été victime de harcèlement de la part de ses camarades en 2023.
Ce chiffre n'a pas changé en 2024 !

En 2021 : c'était 1 élève sur 10 !

Les dangers principaux auxquels votre jeune ou ado est confrontés

Internet peut représenter un danger pour vos enfants et adolescents. Des cyberprédateurs aux publications sur les réseaux sociaux qui peuvent remonter à la surface et les hanter plus tard, les risques sont inquiétants.
Sans le vouloir, les enfants peuvent également exposer leur famille aux dangers d'internet, par exemple en téléchargeant accidentellement un programme malveillant qui peut permettre à des cybercriminels d'accéder au compte bancaire de leurs parents ou à d'autres informations sensibles.
La protection des enfants sur internet est avant toute chose une question de prise de conscience : connaître les dangers qui se tapissent dans l'ombre et savoir comment s'en protéger.

Pour les connaitre, flashez le QR :

LE VISA NUMERIQUE DE SENSIBILISATION AUX DANGERS D'INTERNET ET DES APPLICATIONS

VISA NUMÉRIQUE DE SENSIBILISATION AUX DANGERS D'INTERNET ET DES APPLICATIONS, DÉLIVRÉ(E) À :

PRÉNOM ET NOM : _____ AGE DE L'ADOLESCENT(E) : ANS

OBTENU LE :

FORMATION CYBERHARCELEMENT

Disponible lors de la formation en présentiel ou en visioconférence si validation des acquis

MarcoServices informatique Langon

Pour un rendez-vous 6j/7

Vous pouvez me joindre par téléphone au 06.03.74.10.88
lundi au samedi de 10h à 18h30

Vous pouvez me contacter par mail pour vos questions et vous aurez une réponse sous 24 à 48h. Pour plus de renseignements :
Vos questions sur la formation : prévention et sensibilisation

Toutes reproductions de l'ensemble du document est interdit. ©MarcoServices – informatique Langon